



DESDE 1.597€



# FIN DE AÑO EN DUBAI

6 DÍAS

SALIDA BARCELONA Y MADRID: 28, 29 y 30 DICIEMBRE

**1. CIUDAD DE ORIGEN - DUBAI.** Salida en vuelo de línea regular con destino Dubai. Traslado al hotel y alojamiento.

**2. DUBAI (SAFARI POR EL DESIERTO).** Desayuno. Mañana libre. A la hora convenida realizaremos un safari por el desierto en confortables 4x4 para cruzar las espectaculares dunas. Contemplaremos la puesta de sol y al anochecer nos dirigiremos a un campamento beduino donde asistiremos a una cena barbacoa al ritmo de música tradicional árabe. Regreso al hotel y alojamiento.

**3. DUBAI (VISITA CIUDAD).** Desayuno y visita de Dubai. Saldremos desde Deira hacia el Zoco de las Especies y Zoco del Oro. Atravesaremos el Creek en un Abra (taxi de agua) para visitar el Museo de Dubai. Continuaremos por la carretera de Jumeirah pasando por la Mezquita de Jumeirah. Parada para realizar fotos en el Burj Al Arab, el único hotel de 7 estrellas del mundo. Proseguiremos hacia la Palmera Jumeirah. Breve tiempo libre en el Centro Comercial de Dubai. Resto del día libre. Alojamiento.

**4. DUBAI (ABU DHABI).** Desayuno. Salida para la visita de la capital de los Emiratos, Abu Dhabi, pasando por el Puerto Jebel Ali. Admiraremos la Mezquita del Jeque Zayed y seguiremos hacia la Corniche (paseo marítimo). Continuación hacia el área de Bateen, famosa por sus amplias calles llenas de árboles y grandes villas de lujo. Almuerzo. Regreso a Dubai. Alojamiento.

**5. DUBAI.** Desayuno y alojamiento. Día libre para disfrutar de esta ciudad de contrastes.

**6. DUBAI - CIUDAD DE ORIGEN.** Desayuno y, a la hora convenida, traslado al aeropuerto para salir en vuelo de regreso. Llegada y fin del viaje.

NOTAS:

1. El orden de las visitas puede sufrir algunas modificaciones, manteniéndose siempre todos los servicios y visitas especificadas.
2. Debido a la fiesta semanal, los viernes se hallan cerrados los fuertes, castillos, mezquitas y museos.
3. Los traslados aeropuerto - hotel - aeropuerto y la visita del safari por el desierto se realizan con transferista de habla inglesa.
4. Cena de fin de año no obligatoria.

Posibilidad de realizar la cena de fin de año en un Dhow, rogamos consultar precios.



**5 noches Dubai**  
Incluye: 5 desayunos, 1 almuerzo y 1 cena

PRECIO POR PERSONA 0A0689 (Of)

Emirates "U" (EK-143 // EK-187)

|                 | 3*    | 4* mod. | 4*    | 5* mod. |
|-----------------|-------|---------|-------|---------|
| HAB. DOBLE      | 1.247 | 1.420   | 1.605 | 1.664   |
| HAB. INDIVIDUAL | 1.563 | 1.909   | 2.261 | 2.398   |

HOTELES PREVISTOS (o similares)

|         |   |
|---------|---|
| 3*      | Ibis Al Barsha (Al Barsha)                |
| 4* mod. | Holiday Inn Al Barsha (Al Barsha)         |
| 4*      | M Hotel Downtown By Millennium (Downtown) |
| 5* mod. | Meliá Dubai (Bur Dubai)                   |

|   |     |
|---|-----|
| TASAS (aprox.).....                                       | 350 |
| SEGURO GASTOS DE CANCELACIÓN (ver página 4 Catálogo)..... | 55  |
| SUPLEMENTO SEGURO "Plus" (ver página 5 Catálogo).....     | 24  |

VISADO DUBAI: ciudadanos españoles, no precisan. En el pasaporte no debe figurar ningún sello de Israel.

TOUR REGULAR. Mínimo de participantes: 2 personas.



DESDE 695€

# CRACOVIA

4 DÍAS

SALIDA CIUDADES VARIAS: 31 DICIEMBRE



**1. CIUDAD DE ORIGEN - CRACOVIA.** Salida en vuelo de línea regular con destino CRACOVIA. Llegada y traslado (sin asistencia) al hotel. Alojamiento.

**2. CRACOVIA.** Desayuno. **Visita panorámica de la ciudad.** Pasearemos por el casco antiguo de la ciudad, inscrito en la UNESCO. Destacan la colina de Wawel, donde veremos el patio del castillo y la Catedral. Visitaremos la basílica Mariana, con el altar de Wit Stworz, y dispondremos de tiempo para escuchar el trompetero, conocido como "Hejnal". Durante la visita, degustaremos el típico vino caliente "Grzaniec". Resto de día libre para seguir conociendo la ciudad. Alojamiento.

**3. CRACOVIA.** Desayuno. Día libre. Sugerimos opcionalmente visitar Auschwitz o las Minas de Sal. Alojamiento.

**4. CRACOVIA - CIUDAD DE ORIGEN.** Desayuno y a la hora convenida, traslado (sin asistencia) al aeropuerto para salir en vuelo de regreso. Llegada y fin del viaje.

### EL PRECIO INCLUYE

- Avión en línea regular cia. Lot (vía Varsovia)
- Traslados aeropuerto - hotel - aeropuerto
- 3 noches de alojamiento y desayuno en hotel 4\*
- Visita panorámica con entrada a la catedral de Wawel y basílica Mariana y degustación de vino Grzaniec
- Seguro asistencia en viaje (Rutaseguro)

Resto ciudades de salida y otras compañías aéreas, rogamos consultar.



La presente programación se acoge a las Condiciones Generales de Inscripción y Cláusulas Específicas detalladas en el Catálogo "Europa, Turquía y Asia Central: 2018/19". Los precios incluyen Rutaseguro e IVA. (Bebidas no incluidas)  
Transrutas, SA. c/ Casp, 116 3º - Barcelona GC-2M - [www.transrutas.com](http://www.transrutas.com) / Fecha edición: 18 octubre 2018

PRECIO POR PERSONA PU1064 (Of)

Lot "W". Barcelona y Madrid

HOTEL METROPOLIS DESIGN / INX DESIGN 4\* (o similar)

|                       |     |
|-----------------------|-----|
| HABITACIÓN DOBLE      | 590 |
| HABITACIÓN INDIVIDUAL | 740 |

|  |     |
|--|-----|
| TASAS (aprox.) .....                                   | 105 |
| FACTURACIÓN 1 MALETA (aprox.) .....                    | 50  |
| GASTOS CANCELACIÓN (cobertura) .....                   | 33  |
| SUPLEMENTO SEGURO "Plus" (ver página 6 Catálogo) ..... | 16  |

Mínimo de participantes: 2 personas.

### SERVICIOS OPCIONALES

|   |    |
|---|----|
| Excursiones regulares (guía habla hispana) - precios por persona, mínimo 2 personas - |    |
| Auschwitz _____   | 65 |
| Minas de sal _____  | 65 |



**OBSEQUIO  
CENA  
FIN DE AÑO\***



**PLAZAS GARANTIZADAS**

**DESDE 599€**  
- VISADO NO INCLUIDO -

## ESTAMBUL

**5 DÍAS**

**SALIDA BARCELONA: 28 y 29 DICIEMBRE**

**SALIDA MADRID: 29 DICIEMBRE**



PRECIO POR PERSONA

PU0814 (Of)

Vuelo regular Pegasus "G". Barcelona

| Habitación doble/triple             |     | Sup. Indiv. |
|-------------------------------------|-----|-------------|
| (A) H. RAMADA OLD CITY 4*           | 449 | 149         |
| (B) H. MOMENTO "boutique"           | 479 | 149         |
| (C) H. ERESIN TAKSIM 4*             | 499 | 199         |
| (D) H. ERESIN TOPKAPI 5*            | 549 | 249         |
| (E) H. POINT TAKSIM 5*              | 579 | 249         |
| (F) H. WYNDHAM ISTANBUL OLD CITY 5* | 599 | 249         |

NOTA: la cena obsequio\* de Fin de Año se realizará en:

- Opción A, B y C: hotel Eresin Taksim
- Opción D: hotel Eresin Topkapi
- Opción E y F: hotel Point Taksim

**\*para reservas efectuadas hasta 25 noviembre**

12.40 ↓ BARCELONA ↑ 11.40  
18.20 ↓ ESTAMBUL ↑ 10.00

13.05 ↓ MADRID ↑ 12.25  
19.20 ↓ ESTAMBUL ↑ 09.55

### EL PRECIO INCLUYE

- Vuelo regular
- Traslados aeropuerto - hotel - aeropuerto
- 4 noches alojamiento en hotel elegido en régimen de A.D.
- Cena Fin de Año (ver condiciones).
- Seguro de asistencia en viaje (Rutaseguro)

|  |     |
|--|-----|
| TASAS (aprox.) .....   | 150 |
| SUPLEMENTO SALIDA MADRID .....   | 50  |
| VISADO NO INCLUIDO: Para los ciudadanos españoles se tramita online directamente por el pasajero a través de la pág. web <a href="http://www.evisa.gov.tr/es">www.evisa.gov.tr/es</a> . Coste 20 USD aprox. por persona. |     |
| GASTOS CANCELACIÓN (ver página 3 del catálogo) .....   | 33  |
| SUPLEMENTO SEGURO "Plus" (ver página 6 del catálogo) .....   | 16  |

Búscanos en



# FIN DE AÑO A ROMA EN BARCO

6 DÍAS / 5 NOCHES

Civitavecchia y Roma

## SALIDA:

29 Diciembre desde Barcelona

PRECIO FINAL  
DESDE:

708 €

Incluye: 30€ de tasas portuarias

| CAB. INTERIOR |     |     |        | CAB. EXTERIOR |     |     |        | CAB. JUNIOR SUITE |     |     |        | CAB. OWNER SUITE |     |     |        |
|---------------|-----|-----|--------|---------------|-----|-----|--------|-------------------|-----|-----|--------|------------------|-----|-----|--------|
| Dbl           | Tpl | Cuá | S.Ind. | Dbl           | Tpl | Cuá | S.Ind. | Dbl               | Tpl | Cuá | S.Ind. | Dbl              | Tpl | Cuá | S.Ind. |
| 850           | 780 | 708 | 217    | 983           | 840 | 754 | 174    | 1.119             | 929 | 829 | 236    | 1.178            | 986 | 870 | 312    |

## INCLUYE:

- 5 noches a bordo de MV Cruise Roma en la cabina elegida.
- 2 días de navegación y 3 días atracado en Civitavecchia, puerto de Roma,
- Media Pensión (Incluye 1 botella de agua ½ litro, 1 refresco o cerveza nacional italiana)
- 3 días para visitar Roma (por su cuenta con traslados)
- Cena Fin de Año a bordo con bebidas, uvas y Fiesta de Nochevieja.
- Programa de entretenimiento todas las noches.
- Seguro de inclusión.
- Tasas portuarias.

+ info 



Condiciones generales detalladas en nuestra web

[tui.com/es](http://tui.com/es)

Consultas y reservas en su Agencia de Viajes

TUI SPAIN S.L.U. CICMA 753, CIF B-81001836

Código: LMN18IT28 | Publicación: 08/11/18 | Validez: 22/12/2018



# EGIPTO FIN DE AÑO

VUELO CHARTER EXTRA / 8 días  
SALIDA BARCELONA 28 DICIEMBRE  
SALIDA MADRID 29 DICIEMBRE

desde **1.099€**  
precio final con tasas

## Servicios Incluidos

**Vuelo especial EXTRA** desde Barcelona y Madrid con plazas garantizadas hasta finalizar cupos, 1 noche Luxor A/D (sólo salida Barcelona), 4 noches crucero Nilo P/C sin bebidas, CENA FIN DE AÑO A BORDO sin bebidas, 2/3 Noches Cairo A/D, Traslados, Guía de habla hispana durante las visitas, Seguro básico de viaje, Documentación, Tasas, Carburante (265€ neto).

## No incluido

Cuota de servicio, visado y tramitación: 100€ (se trata de una parte vinculante del viaje, de pago OBLIGATORIO en destino).

Seguro ampliación coberturas y gastos de anulación (hasta un máx. de 1.500€): 35 €.

Hoteles previstos o similares.

A CATEGORIA Hotel 4★ y Barco 4★/5★STD

A + CATEGORIA Hotel 4★Sup. y Barco 5★STD

B CATEGORIA Hotel 5★ STD. y Barco 5★ STD

C CATEGORIA Hotel 5★ Lujo y Barco 5★ Lujo

D CATEGORIA Hotel 5★Lujo Sup. y Barco 5★Lujo Sup.

## ITINERARIO BARCELONA 28 DIC.

DÍA 28/12: BARCELONA 18;45 hrs. – LUXOR 00:15 hrs.

DÍAS 29/12: LUXOR (Embarque)

Días 30 /12 al 01/01: LLUXOR– ASWAN

DÍA 2/1: ASWAN (desembarque) - EL CAIRO

DÍAS 3/1: EL CAIRO

DÍA 4/1: EL CAIRO 14:00 hrs. – BARCELONA 17:40 hrs.

## ITINERARIO MADRID 29 DIC.

DÍA 29/12: MADRID 19:00 hrs. – LUXOR 00:55 hrs. (Embarque)

DÍAS 30/12 al 1/1: LUXOR – ASWAN

DÍA 2/1: ASWAN - EL CAIRO (Desembarque)

DÍAS 3/1 y 4/1: EL CAIRO

DÍA 5/1: EL CAIRO 14:00 hrs. – MADRID 18:00 hrs.

\*consultar detalle en nuestra web. Oferta sujeta a condiciones especiales de cancelación.

## EGIPTO ETERNO \* Pago visitas en destino\*

Precios por persona

DBL / TPL

SGL

### Paquete Básico de Visitas (Pago obligatorio en destino) 215€.

**Crucero:** Templo de Karnak, Templo de Luxor, Valle de los Reyes, Templo de Hatshepsut, Colosos de Memnon, Templo de Edfu, Templo de Komombo, Alta Presa y Obelisco Inacabado.

**Cairo:** Panorámica Pirámides, Esfinge y Templo de Kefren.

|    |                |         |
|----|----------------|---------|
| A  | <b>1.099 €</b> | 1.246 € |
| A+ | <b>1.149 €</b> | 1.306 € |
| B  | <b>1.263 €</b> | 1.475 € |

## EGIPTO FANTASTICO \* visitas opcionales\*

### Paquete Opcional Básico de Visitas: 200€

**(Crucero:** Templo de Karnak, Templo de Luxor, Valle de los Reyes, Templo de Hatshepsut, Colosos de Memnon, Templo de Edfu, Templo de Komombo, Alta Presa y Obelisco Inacabado.

**Cairo:** Panorámica Pirámides, Esfinge y Templo de Kefren.

|    | DBL / TPL      | SGL     |
|----|----------------|---------|
| A  | <b>1.219 €</b> | 1.354 € |
| A+ | <b>1.257 €</b> | 1.414 € |
| B  | <b>1.372 €</b> | 1.583 € |
| C  | <b>1.432 €</b> | 1.668 € |
| D  | <b>1.716 €</b> | 2.108 € |

## EGIPTO MAGICO \*Visitas incluidas y Abusimbel de regalo\*

**Visitas Incluidas:** Templos Luxor y Karnak, Edfu, Kom Ombo (Templo Haroeris y Sobek), Aswan (Templo de Abu Simbel por carretera), En El Cairo (panorámica pirámides y esfinge).

**Paquete Opcional Cairo Todo Incluido: 190€.**

Visita a la necrópolis de Sakarra con almuerzo en restaurante local (sin bebidas), noche típica Caiota con cena típica, paseo por las calles del centro, bazar de Khan el Khalili y panorámica a la ciudad de los muertos. Al día siguiente se incluye la visita a El Cairo con almuerzo y cena en restaurante local (sin bebidas), con Museo, la Mezquita de alabastro y ciudadela de Saladino y el Barrio Copto.

|    | DBL / TPL      | SGL     |
|----|----------------|---------|
| A  | <b>1.378 €</b> | 1.511€  |
| A+ | <b>1.414 €</b> | 1.571 € |
| B  | <b>1.529 €</b> | 1.740 € |
| C  | <b>1.589 €</b> | 1.825 € |
| D  | <b>1.873 €</b> | 2.265€  |

## EGIPTO ESENCIAL \*Todas las visitas incluidas y Pensión completa todo el viaje\*

**Pensión completa todo el viaje (sin bebidas) INCLUIDO.**

**Paquete Básico de Visitas INCLUIDO:**

**Crucero:** Templo de Karnak, Templo de Luxor, Valle de los Reyes, Templo de Hatshepsut, Colosos de Memnon, Templo de Edfu, Templo de Komombo, Alta Presa y Obelisco Inacabado.

**Cairo:** Panorámica Pirámides, Esfinge, Templo de Kefren, Museo y el Barrio Copto.

**Abu Simbel** en bus.

|    | DBL / TPL      | SGL     |
|----|----------------|---------|
| A  | <b>1.499 €</b> | 1.632€  |
| A+ | <b>1.535 €</b> | 1.692 € |
| B  | <b>1.650 €</b> | 1.861 € |
| C  | <b>1.710 €</b> | 1.946 € |
| D  | <b>1.994 €</b> | 2.386 € |

**IMAGE TOURS**

Superpromoción

imagentours.es

facebook.com/imagentours

Ref.160. 03/10/18 :: Image Tours, S.A. Pso. San Juan 62 ent 1º 08009 Barcelona - Org Técnica GC 26 M

Condiciones generales en [WWW.IMAGETOURS.ES](http://WWW.IMAGETOURS.ES) Precios sujetos a revisión según art. 157 del R.D.L. 1/2007.

Requisitos Turistas UE: pasaporte con vigencia superior a 6 meses desde la fecha de inicio del viaje. Turistas no UE: consultar con su embajada.

Los precios finales indicados podrán verse incrementados con el importe de los gastos de gestión que estime oportuno cobrar la agencia de viajes minorista.

bf

# MADEIRA

## FIN DE AÑO



**CONFIRMACIÓN INMEDIATA**

| Hoteles                                     | 7 DÍAS<br>27 DIC | 7 DÍAS<br>29 DIC | Suplemento<br>Cena<br>31 Diciembre                   |
|---|------------------|------------------|--|
| H Dom Pedro Garajau ***                     | 686 €            | 686 €            | 68 € Opcional  |
| Apth Florasol *** <b>Funchal</b>            | 805 €            | 805 €            | 68 € <b>Obligatoria</b>                              |
| H Dom Pedro Madeira Beach ****              | 673 €            | 673 €            | 95 € Opcional  |
| Apth Musa da Ajuda **** <b>Funchal</b>      | 861 €            | 861 €            | 132 € Opcional / La cena se realiza en Jardins Ajuda |
| H Jardins da Ajuda **** <b>Funchal</b>      | 917 €            | 917 €            |  |
| H Muthu Raga **** <b>Funchal</b>            | 892 €            | 830 €            | 150 € <b>Obligatoria</b>                             |
| H Four Views Monumental **** <b>Funchal</b> | 1138 €           | 997 €            | 226 € Opcional                                       |
| H Quinta do Lorde *****                     | 838 €            | 838 €            | 120 € <b>Obligatoria</b>                             |

### EL PRECIO Por persona en doble INCLUYE

- Avión desde Barcelona Vía Lisboa con TAP clase G.
- Seguro de Viajes básico.
- Traslados regulares Aeropuerto/Hotel/Aeropuerto.
- Estancia 6 noches en habitaciones estándar en régimen de alojamiento y desayuno.
- Tasas de aeropuerto 190,00 € **ya incluidas en el precio final.**



### SERVICIOS OPCIONALES ALQUILER DE COCHE

GRUPO A por día desde 31 € / GRUPO B por día desde 33 € / GRUPO C por día desde 42 €

**Incluye** : Kilometraje ilimitado. Cdw Franquicia Mínima obligatoria hasta 500 €, Protección contra robo, Impuesto de Circulación Madeira e Iva. **No Incluye**: Opcional Seguro de ocupantes (7,37 por persona y día) Opcional Scdw Anulación de Franquicia mínima obligatoria 8 € por día.

Recogida en el aeropuerto o en el Hotel 23,50 € por coche y entrega o devolución.

desde 1840  
**abreu**®

Condiciones Generales y cobertura completa del seguro de viajes básico en nuestra programación o en <http://b2b.viajes abreu.es>

**FIN DE AÑO**

# AZORES

7 Días desde

**799 €**

**CONFIRMACIÓN**

**INMEDIATA**

**Hoteles  
7 DIAS**

**SALIDA 26 DICIEMBRE**

|                        | Doble        | C Extra Adulto | C Extra Niño 2/11 | Cena 31 Diciembre                         |
|------------------------|--------------|----------------|-------------------|---|
| <b>Do Colegio ****</b> | <b>799 €</b> | <b>757 €</b>   | <b>619 €</b>      | <b>Incluida en el Restaurante Cantina</b> |

## EL PRECIO PVP FINAL por persona INCLUYE:

- Avión desde Barcelona vía Lisboa con Tap
- Seguro de Viajes básico.
- Traslados regulares aeropuerto / hotel / aeropuerto
- Estancia 6 noches en habitación estándar en régimen de alojamiento y desayuno
- Cena el 31 Diciembre en el Restaurante La Cantina en Portas do Mar.
- Tasas de aeropuerto y carburante 180 € **ya incluidas** en el precio final.

**OFERTA CON PLAZAS LIMITADAS** para reservas solicitadas antes del 31 de Octubre

Renovado en el 2017, ocupando un edificio del siglo XIX en el centro Histórico de Ponta Delgada. Amplias habitaciones con baño, secador de pelo, aire acondicionado TV por cable, mini bar, teléfono y caja de seguridad.

Entre otras instalaciones dispone de bar, restaurante, piscina, sauna, salón social y conexión wifi gratuita en todas sus instalaciones.

**La cena del 31 de Diciembre** esta prevista junto al Puerto de Ponta Delgada, en Portas do Mar, a 10 minutos a pie del Hotel, donde podremos cenar de una manera informal y posteriormente si lo estiman oportuno, observar desde Portas do Mar el espectáculo pirotécnico de fin de año y tomarse alguna copa en los bares de moda cercanos, entre otros "Baia dos Anjos", "Ibiza" o "Bar do Pi"

### SERVICIOS OPCIONALES

- Alquiler coche Grp A por día desde 31 €

### EXCURSIONES REGULARES

- Medio Día Lagoa de Fogo en Jeep 31 €
- Medio Día Lagoa de Sete Cidades en Jeep 31 €
- Excursión 3 horas Avistamiento de Cetáceos 57 €
- Día Entero Lagoa de Furnas con almuerzo en Jeep 62 €
- **Nota:** La salida de todas las excursiones se realiza desde el Hotel Marina Atlántico

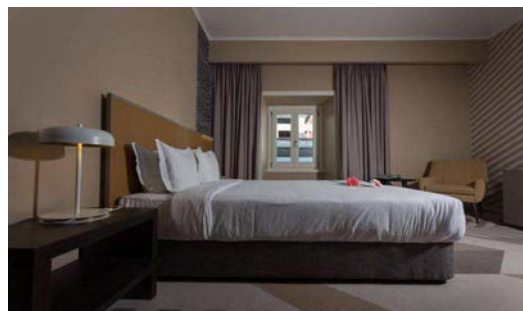

desde 1840  
**abreu**®

# FIN DE AÑO

## FUERTEVENTURA

### Salida de BARCELONA

Jueves 27/Diciembre

| 7 NOCHES desde   | GALA<br>31/Dic |   |    |             |
|--|----------------|---|----|-------------|
| H. Globales Costa Tropical 3LL<br>Antigua                    | SI             |    | TI | <b>770</b>  |
| H. Sol Fuerteventura Jandía 3*<br>Jandía                     | SI             |   | TI | <b>1139</b> |
| H. Occidental Jandía Playa 4*<br>Jandía                      | SI             |   | MP | <b>1156</b> |
| H. Occidental Jandía Mar 4*<br>Jandía                        | SI             |  | MP | <b>1186</b> |
| H. Eurostars Las Salinas 4*<br>Caleta de Fuste               | SI             |   | TI | <b>1201</b> |
| H. Melia Fuerteventura 4*<br>Costa Calma                     | SI             |   | MP | <b>1205</b> |
| H. Ereza Mar 4*<br>Caleta de Fuste                           | SI             |   | TI | <b>1220</b> |
| H. Suite Hotel Atlantis Fuerteventura Resort 4*<br>Corralejo | SI             |   | TI | <b>1277</b> |
| H. H10 Ocean Dunas 4* (+18)<br>Corralejo                     | SI             |   | AD | <b>1309</b> |
| H. Iberostar Playa Gaviotas Park 4*<br>Jandía                | SI             |   | TI | <b>1377</b> |



Niño Gratis\*

vueling

Válido para reservas a partir del 10/Septiembre · Código 518FU · Oferta ja604cx

FACILÍSIMO



Precio "desde" por persona incluye: Avión directo ida y vuelta, estancia en hotel y categoría y régimen elegido en habitación base, traslados, asistencia de guías, seguro de viajes básico y tasas de aeropuerto. Consulten suplementos obligatorios y condiciones generales y gala de Fin de Año en [www.soltour.es](http://www.soltour.es). Plazas limitadas. (\*) Niño gratis en el hotel (consulten condiciones).



# NAVIDADES 18-19



## \*\*\* CERLER \*\*\*



| ALOJAMIENTO             | OCUP       | 4+4          | 4 noches + 4 días de Forfait |             |               |
|-------------------------|------------|--------------|------------------------------|-------------|---------------|
|                         |            | 05-09<br>Dic | 21-25<br>Dic.                | 28Dic-01Ene | 02-06<br>Ene. |
| H. Cerler Edelweis 3*   | Doble A.D  | <b>379</b>   | <b>525</b>                   | <b>614</b>  | <b>604</b>    |
| H. Aneto 4*             | Doble A.D  | --           | <b>509</b>                   | <b>742</b>  | <b>693</b>    |
| Apts. HG Cerler 3*      | Apto. 4    | --           | <b>379</b>                   | <b>509</b>  | <b>424</b>    |
| Gran Hotel Benasque 3*  | Doble A.D. | <b>378</b>   | <b>445</b>                   | <b>554</b>  | <b>546</b>    |
| H. Monte Alba 3*        | Doble A.D. | <b>380</b>   | <b>544</b>                   | <b>N/D</b>  | <b>607</b>    |
| Aptos. Cerler Edelweiss | Apto. 4    | <b>293</b>   | <b>439</b>                   | <b>439</b>  | <b>439</b>    |

**PRECIOS POR PERSONA INCLUYENDO:**

**PRECIOS DINAMICOS**

**ESTANCIA 4 NOCHES EN OCUPACION Y RÉGIMEN INDICADO  
FORFAIT CERLER 4 DIAS**

**NO INCLUYE**

**SEGURO SKIPLUS 4-6 DIAS: 38 EUROS/PAX.**

**INFORMACION Y RESERVAS**

# FORFAIT NIÑOS GRATIS\*

## GRANDVALIRA



## FIN DE AÑO Y REYES

Estancias del 30/12 al 06/01

“Oferta Familias (Niños Gratis)”

**7 Noches + 6 Días FF**

Niños hasta 11 años FF gratis por cada forfait de adulto.



leskionline.com

Desde

**384€**

Precio por persona y paquete  
En base a ocupación 2 adultos + 2 niños



HOTEL \*\*\*\*

SANT ESTEVE SESROVIRE

## BARCELONA GOLF RESORT

**FIN DE AÑO -2 noches- 30/12-1/1**

*Media pensión : 229 € - 3ª persona adulta : 199 €  
niños 3-12 años con 2 adultos : 72 €*

\*\*\*\*\*

*Pensión completa : 269 € - 3ª persona adulta : 239 €  
niños 3-12 años con 2 adultos : 92 €  
PRECIOS POR PERSONA Y ESTANCIA*

Estancia en régimen escogido  
Cena de Gala con cotillón  
Tras la cena, música con DJ y barra libre hasta  
las 4 de la madrugada

Plazas limitadas segun disponibilidad.  
Condiciones generales segun folleto.

OFERTAS

Fin de año



# COSTA BRAVA

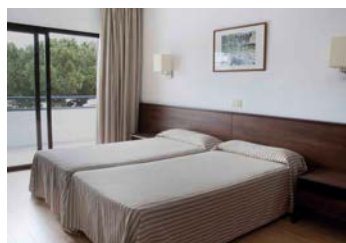

HOTEL \*\*\*\*

LLORET DE MAR

## GRAN GARBI

FIN DE AÑO 28/12 - 02/01

5 noches : 411,30 €

4 noches : 388,80 €

3 noches : 356,30 €

3ª pax adulta : -20%. Niños 3-10 años : -50%

Individual : supl. 26,30 € por noche

Precio por persona y paquete

Estancia en pensión completa (1er servicio: cena)  
Agua y vino incluidos. Cena de Gala de Fin de Año servida en mesa  
Cotillón con música en vivo. Comida buffet especial Primero de Año  
Baile y música todas las noches

Plazas limitadas segun disponibilidad.  
Condiciones generales segun folleto.